



MINISTERO DELLE FINANZE  
DIREZIONE GENERALE DEL CATASTO E DEI SERVIZI TECNICI ERARIALI

# ACCERTAMENTO GENERALE DELLA PROPRIETA' IMMOBILIARE URBANA

(R. DECRETO LEGGE 13 APRILE 1939 - XVII N° 652)

Planimetria degli immobili urbani denunciati con la Scheda N°

Comune di Velletri  
Via Garibaldi N° 13

Ditta Figli di G. Principi & C.

<sup>10</sup> Segnare cognome, nome, paternità del solo primo intestatario

ACCERTAMENTO GENERALE DELLA  
PROPRIETA' IMMOBILIARE URBANA

(R.D.L. 13 aprile 1939 - XVII, n. 652)

COMUNE

di Velletri

Talloncino di riscontro

DELLA

SCHEDA NUMERO

24352835

AVVERTENZA: Il presente  
talloncino deve essere incollato a  
cura del dichiarante sulla plani-  
metria (riproducendo la unità im-  
mobiliare denunciata con la pre-  
sente scheda) da presentare al  
seno dell'articolo 7 del R.D.L.  
13 aprile 1939 - XVII, n. 652.

Giardino di proprietà della ditta sopraindicata

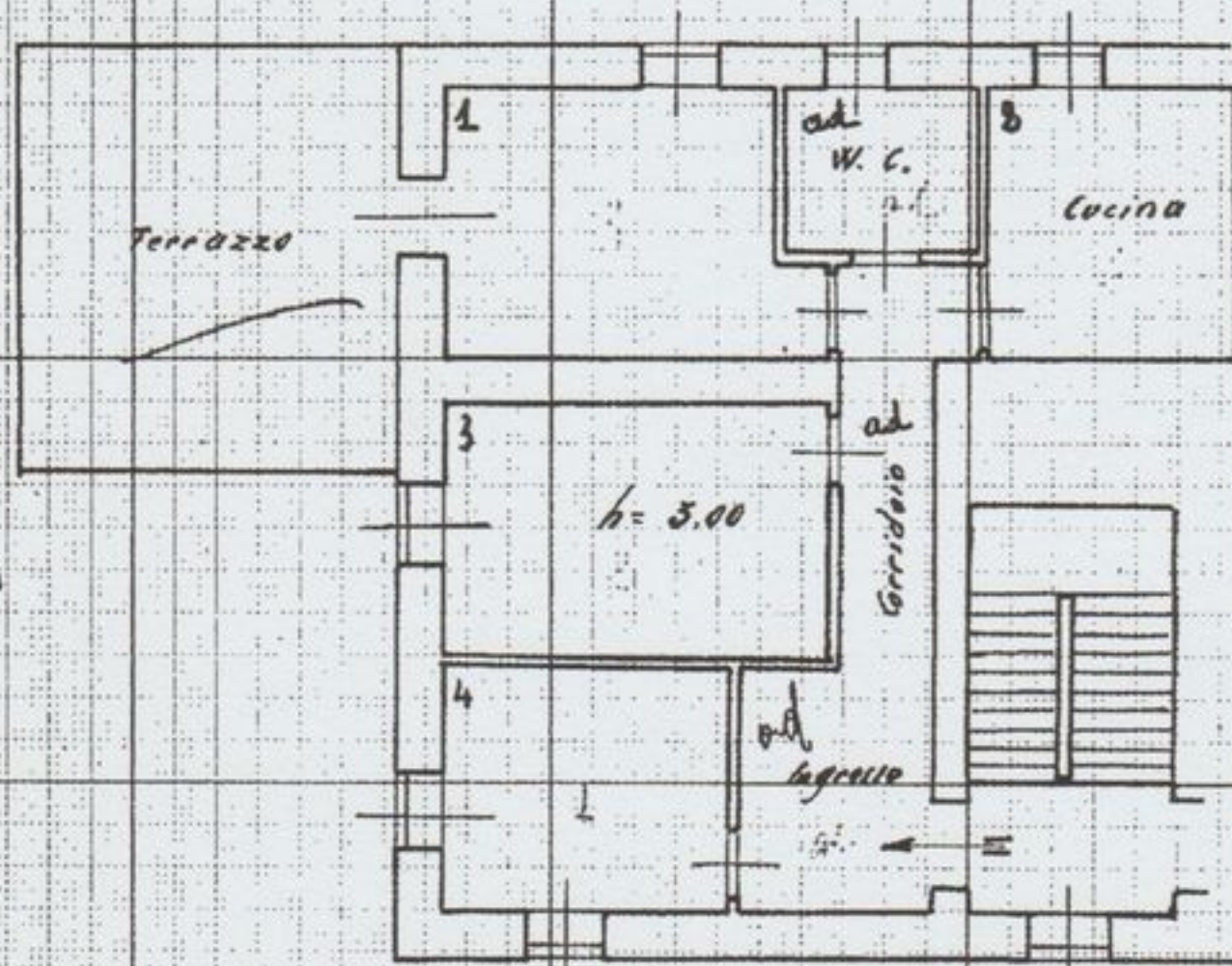

Giardino di prop. della ditta sopraindicata

**PRIMO PIANO**

ORIENTAMENTO



SCALA di 1:100

Compilato da:

G. Principi & C.  
(Titolo, nome e cognome del tecnico)

Iscritto all'Albo di Velletri  
della Provincia di Roma

Data del 16/02/2015 Firma G. Principi & C.

1B NO SCALE