

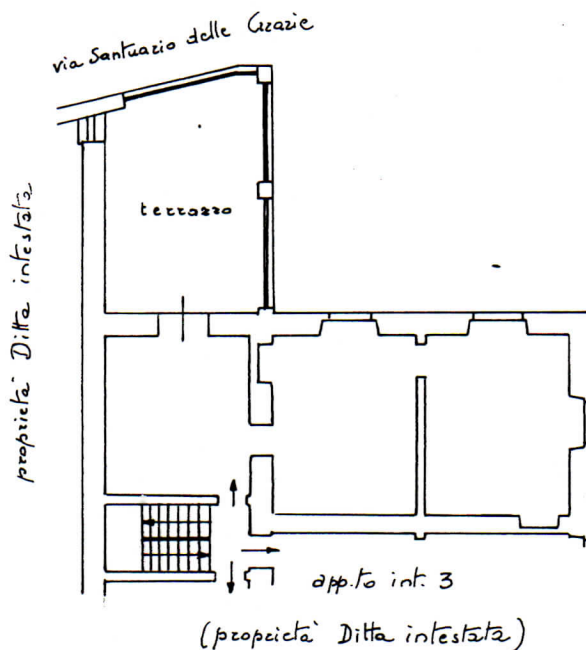

Planimetria di u.i.u. in Comune di Genova deleg. Volta via Santuario delle Grazie civ. 16

3 a



Piano 1°

int. 3a

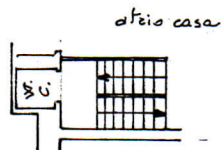

ammezzato tra il 1° piano
ed il piano terra
h = 2,10

ORIENTAMENTO

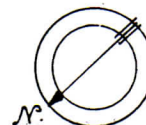

SCALA DI 1:200

Dichiarazione di N.C. ☐
Denuncia di variazione ☒

Identificativi catastali
F. 29
n. 282 sub. 9

Compilata dal Geom. Rossi Vittorio
(Titolo, cognome e nome)
Iscritto all'albo de i Geometri
della provincia di Genova n. 1064
data _____ Firma _____

RISERVATO ALL'UFFICIO
UFF. TECNICO EDILIZIO
GENOVA
2° SEZ. C.E.U.
2.000
2160 / 2