

MODULARIO
F. 107 315



MINISTERO DELLE FINANZE
DIREZIONE GENERALE DEL CATASTO E DEI SERVIZI TECNICI ERARIALI

Mod. B (Nuovo Catasto Edilizio Urbano)

NUOVO CATASTO EDILIZIO URBANO

Lire
15

Planimetria dell'immobile situato nel Comune di **PADOVA** Via **LORENZO DA BOLOGNA C.M.**
Ditta **ALLEVA CONCETTA NATA A PADOVA IL 4-7-1927**
Allegata alla dichiarazione presentata all'Ufficio Tecnico Erariale di **PADOVA**

sub. 12

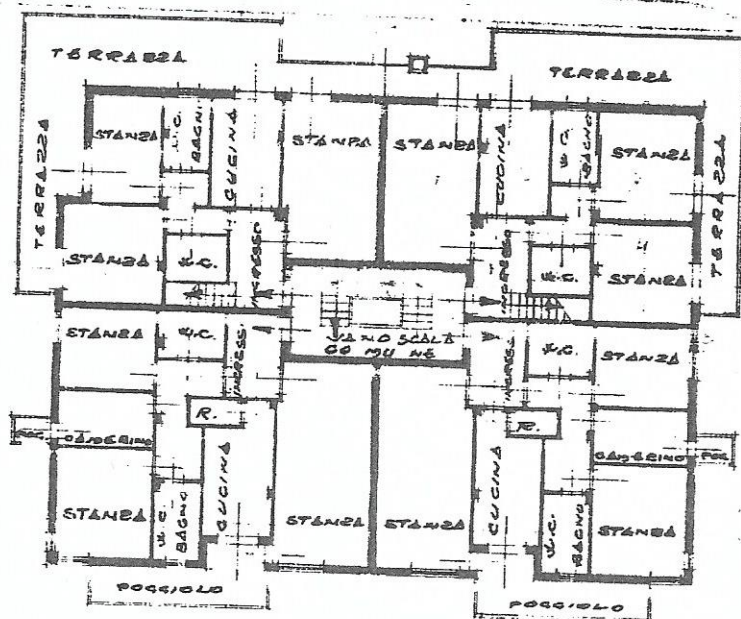

VIA LORENZO DA BOLOGNA

P. 3° f. 230.2

ORIENTAMENTO

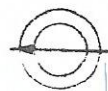

SCALA DI 1:200.0

SPAZIO RISERVATO PER LE ANNOTAZIONI D'UFFICIO

DATA

25 SET. 1974

PROT. N°

7925

Compilata dal **GEOMETRA**

(Titolo, nome e cognome del tecnico)

SAITA GUIDO

Iscritto all'Albo dei **GEOMETRI**

della Provincia di **PADOVA**

DATA

27-8-1974

Firma:

[Signature]



MINISTERO DELLE FINANZE

Mod. B (Nuovo Catasto Edilizio Urbano)

DIREZIONE GENERALE DEL CATASTO E DEI SERVIZI TECNICI ERARIALI

NUOVO CATASTO EDILIZIO URBANO

Lire
15

(R. DECRETO-LEGGE 12 APRILE 1969, N. 645)

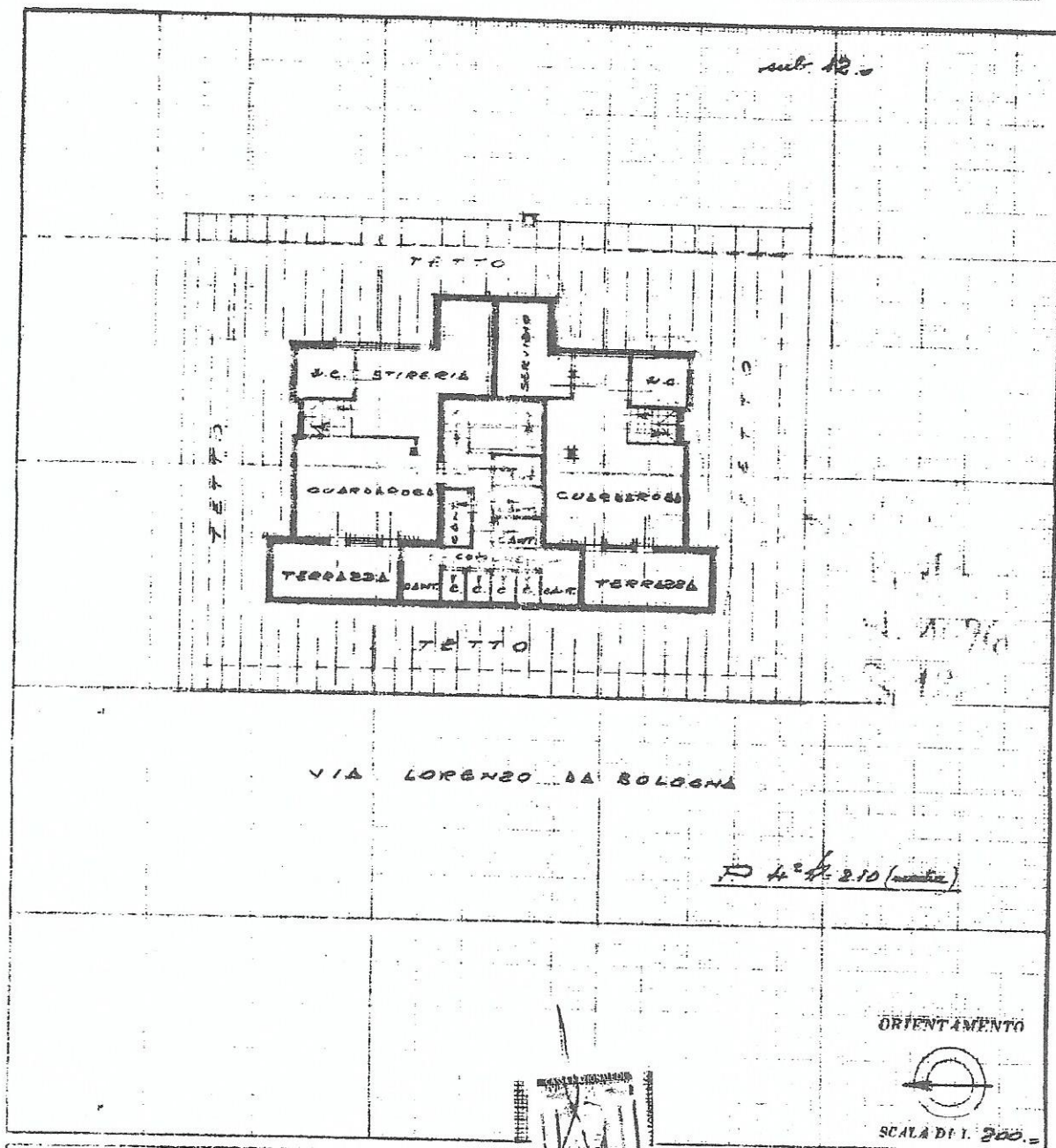
Planimetria dell'immobile situato nel Comune di PADOVA Via LORENZO DA BOLOGNA c.2.Ditta ALLEVA CONCETTA NATA A PADOVA IL 4-7-1927Allegata alla dichiarazione presentata all'Ufficio Tecnico Erariale di PADOVA

SPAZIO RISERVATO PER LE ANNOTAZIONI D'UFFICIO

DATA

25 SET. 1974

PROT. N°

4925

Compilata dal

GEOMETRA

(Titolo, nome e cognome del tecnico)

SAITA GIULIO

Iscritto all'Albo dei

GEOMETRI

della Provincia di

PADOVA

DATA

4-7-1927

Firma:

S. Saita

MOD. TARIO
F. 115

MINISTERO DELLE FINANZE

Mod. B (Nuovo Catasto Edilizio Urbano)

DIREZIONE GENERALE DEL CATASTO E DEI SERVIZI TECNICI ERARIALI

Lire
15

NUOVO CATASTO EDILIZIO URBANO

(R. DECRETO-LEGGE 13 APRILE 1929, N. 452)

Planimetria dell'immobile situato nel Comune di PADOVA Via LORENZO DA BOLOGNA n. 27
 Ditta ALLEVA CONCETTA NATA A PADOVA IL 4-7-1927
 Allegata alla dichiarazione presentata all'Ufficio Tecnico Erariale di PADOVA

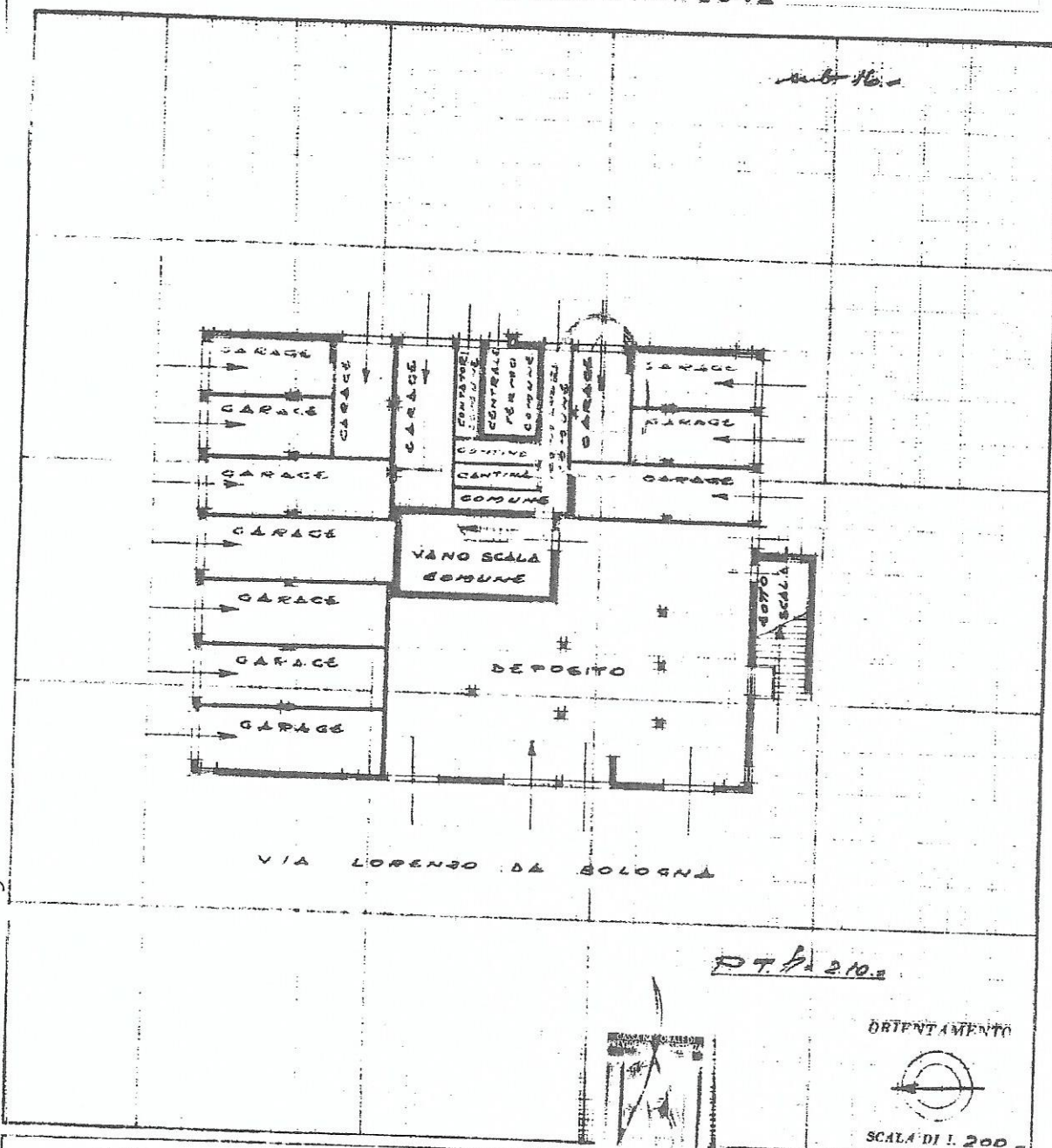

SPAZIO RISERVATO PER LE ANNOTAZIONI D'UFFICIO

DATA
PROT. N°25 SET. 1974
7929Compilata dal GEOMETRA
(Titolo, nome e cognome del tecnico)SAITA GUIDOIscritto all'Albo dei GEOMETRIdella Provincia di PADOVADATA 22-8-1974Firma: Saita



MINISTERO DELLE FINANZE

DIREZIONE GENERALE DEL CATASTO E DEI SERVIZI TECNICI ERARIALI

MOD. B (Nuovo Catasto Edilizio Urbano)

Lire
15

NUOVO CATASTO EDILIZIO URBANO

(R. DECRETO-LEGGI 13 APRILE 1928, N. 451)

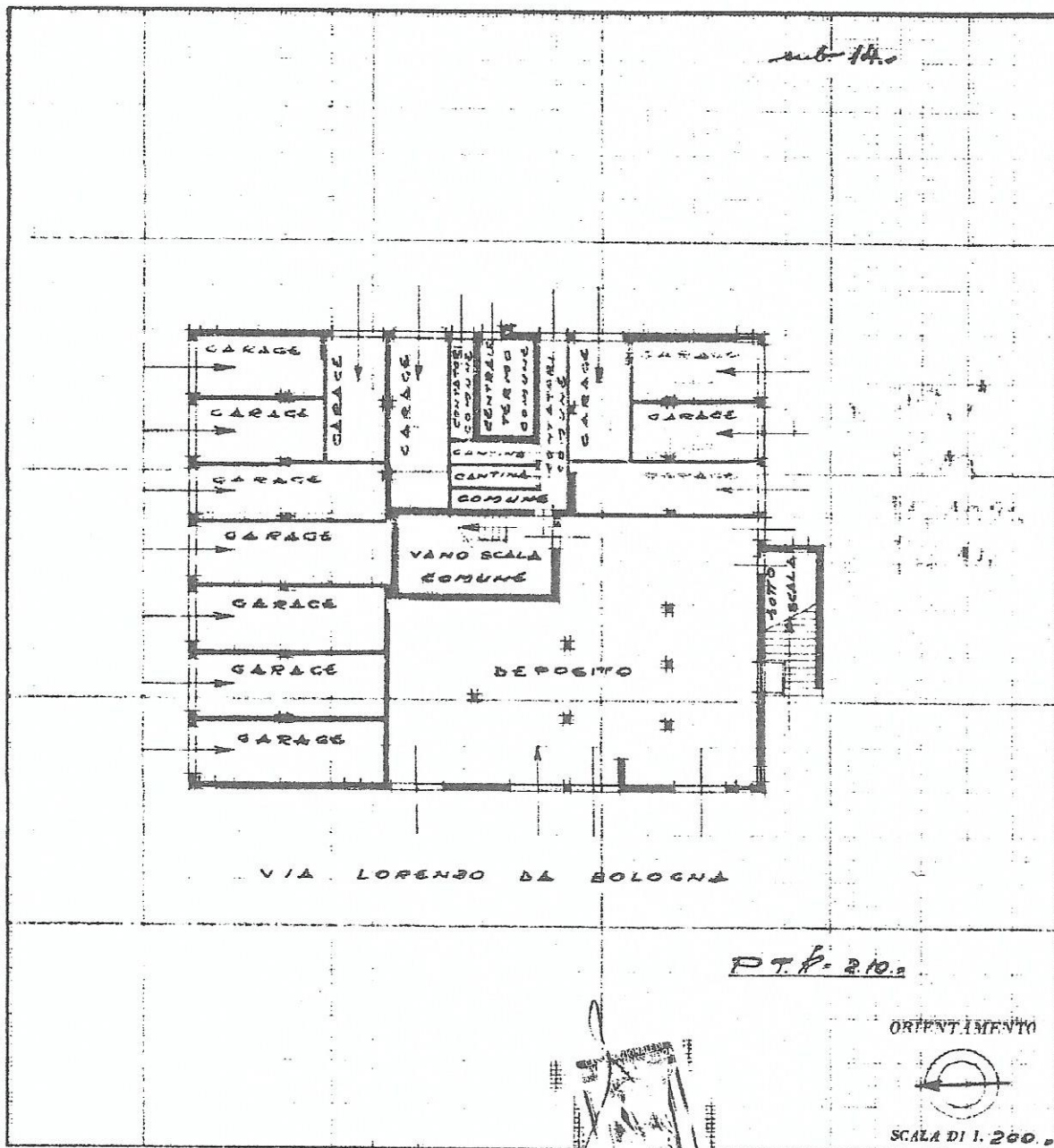
Planimetria dell'immobile situato nel Comune di PADOVA Via LORENZO DA BOLOGNADitta ALLEVA CONCETTA NATA A PADOVA IL 4-7-1927Allegata alla dichiarazione presentata all'Ufficio Tecnico Erariale di PADOVA

SPAZIO RISERVATO PER LE ANNOTAZIONI D'UFFICIO

DATA

25 SET. 1974

PROT. N°

4927

Compilato dal GEOMETRA

(Titolo, nome e cognome del incaricato)

SAITA GUIDOIscritto all'Albo dei GEOMETRI
della Provincia di PADOVA

DATA

27-8-1974

Firma:

Saita